



Site n° 12345X

Facture n° 0021123456789 X

Adresse desservie Avenue du Maquis de Meilhan  
32 220 LOMBEZ

**SPL EBCS**

**Eaux Barousse Comminges Save**  
**BP 20104 31803 ST GAUDENS Cedex**

Société Publique Locale de 1 000 000€  
Siège social : Villeneuve de Rivière - RC : Toulouse 528 903 214  
N° de TVA intracommunautaire : FR 47 528903214  
TVA acquittée sur les débits

Standard - Tél : 05 61 94 81 81  
Télécopie : 05 61 94 81 94

**Renseignements abonnés - Tél : 05 61 94 81 81**

Lundi - Mardi - Jeudi - Vendredi  
de 8h à 12h et de 13h30 à 17h  
Mercredi de 8h à 12h

**Fuites et travaux - Tél : 05 62 62 55 99**

**Site Internet : [www.eau-barousse.com](http://www.eau-barousse.com)**

Abonné LEDESMAN Léon

**LEDESMAN Léon**  
**Avenue du Maquis de Meilhan**  
**32220 LOMBEZ**

**Facture du 02/03/2021**

**Abonnement et Estimation de Consommation 2021**

Présentation simplifiée de votre facture (voir détail au dos)

Eau potable	177,67 €
Assainissement (eaux usées)	160,19 €
Autres redevances	48,72 €
<b>Total Facture</b>	<b>386,8 €</b>
Solde antérieur	0,00 €

**Net à payer : 386,58 €**

Facture à régler avant le : **22/03/2021**

**Règlement à adresser à :**  
**SPL EBCS - BP 20104 - 31803 St-Gaudens Cedex**

**Consommation : 69 m3 à 3,79 € le m3**  
Soit 0.00379 € le litre (TTC – hors abonnement)  
Montant de L'abonnement : 124,99 € TTC

Evolution de votre consommation (m3)

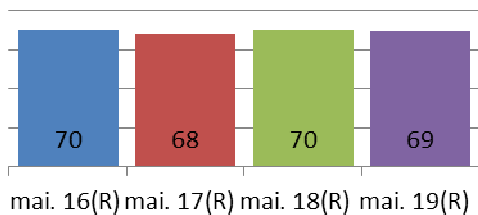

**SPL EBCS - BP 20104 - 31803 St-Gaudens Cedex**

**Facturation :** Abonnement et Estimation de Consommation 2021

**Références :** Site **12345X**

Facture **0021123456789** du 02/03/2021

**Net à payer : 386,58 €**

**Pour le : 22/03/2021**

**LEDESMAN Léon**

Avenue du Maquis de Meilhan  
32 220 LOMBEZ

Coupon à joindre impérativement à votre règlement sans le plier ni l'agrafer  
Ne rien inscrire sur le coupon

~~~~~

| Compteur                | Ancien relevé | Index   | Nouveau relevé | Index   | Consommation |
|-------------------------|---------------|---------|----------------|---------|--------------|
| XXXXXXXXXX              | 04/05/2020    | 448 (R) | Estimé         | 517 (E) | 69           |
| <b>Total consommé :</b> |               |         |                |         | <b>69 m3</b> |

R = relevée, E = estimée, D = dépose compteur, P = pose compteur, A=Début d'abonnement, F=Fin d'abonnement

## Détail de votre Facture

| ABONNE : LEDESMAN Léon<br>SITE : 12345X<br>FACTURE : N° 0021123456789 X du 02 mars 2021 | Nombre de mois | Volumes en m3 | Prix H.T. unitaire | Montant H.T     | Montant T.V.A. | Montant T.T.C.  |
|-----------------------------------------------------------------------------------------|----------------|---------------|--------------------|-----------------|----------------|-----------------|
| <b>DISTRIBUTION DE L'EAU – TVA à 5.5%</b>                                               |                |               |                    |                 |                | <b>177,67</b>   |
| Abonnement Eau Sebcs du 01/01/21 au 31/12/21                                            | 12             |               | 2,7991             | 33,59           | 1,85           | 35,44           |
| Abonnement Eau SPL EBCS du 01/01/21 au 31/12/21                                         | 12             |               | 2,0343             | 24,41           | 1,34           | 25,75           |
| Consommation Eau Sebcs (Tr1)                                                            |                | 69            | 0,6950             | 47,96           | 2,64           | 50,60           |
| Consommation Eau Sebcs (Tr 1)                                                           |                | 69            | 0,9050             | 62,45           | 3,43           | 65,88           |
| <b>COLLECTE ET TRAITEMENT DES EAUX USEES – TVA à 10%</b>                                |                |               |                    |                 |                | <b>160,19</b>   |
| Abonnement Eau Sebcs du 01/01/21 au 31/12/21                                            | 12             |               | 2,6693             | 32,03           | 3,20           | 35,23           |
| Abonnement Eau SPL EBCS du 01/01/21 au 31/12/21                                         | 12             |               | 2,1641             | 25,97           | 2,60           | 28,57           |
| Consommation Eau Sebcs (Tr 1)                                                           |                | 69            | 0,6900             | 47,61           | 4,76           | 52,37           |
| Consommation Eau SPL EBCS (Tr1)                                                         |                | 69            | 0,5800             | 40,02           | 4,00           | 44,02           |
| <b>ORGANISMES PUBLICS – TVA à 5.5%</b>                                                  |                |               |                    |                 |                | <b>29,74</b>    |
| SMEAG - Gestion des étiages                                                             |                | 69            | 0,0016             | 0,11            | 0,01           | 0,12            |
| AEAG - Lutte contre la Pollution                                                        |                | 69            | 0,3300             | 22,77           | 1,25           | 24,02           |
| AEAG - Préservation des Ressources                                                      |                | 69            | 0,0770             | 5,31            | 0,29           | 5,61            |
| <b>ORGANISMES PUBLICS – TVA à 10%</b>                                                   |                |               |                    |                 |                | <b>18,98</b>    |
| AEAG – Modernisation des réseaux de collecte                                            |                | 69            | 0,2500             | 17,25           | 1,73           | 18,98           |
| <b>Montants totaux :</b>                                                                |                |               |                    | <b>359,48 €</b> | <b>27,10 €</b> | <b>386,58 €</b> |

Le taux de tva est à 5.5% pour l'eau et à 10% pour l'assainissement.

L'abonnement est calculé par mois et la consommation mesurée en mètre cube (1m3 = 1000 litres)

Le règlement de service est consultable sur notre site [www.eau-barousse.com](http://www.eau-barousse.com).

### DISTRIBUTION DE L'EAU

Les prix de l'abonnement et de la consommation sont répartis entre le gestionnaire du réseau SPL Eaux Barousse Comminges Save (SPL EBCS) et la collectivité propriétaire du réseau, le Syndicat des Eaux Barousse Comminges Save (SEBCS).

### TRAITEMENT DES EAUX USEES

Les prix de l'abonnement et de la consommation sont répartis entre le gestionnaire du réseau SPL Eaux Barousse Comminges Save (SPL EBCS) et la collectivité propriétaire du réseau, le Syndicat des Eaux Barousse Comminges Save (SEBCS).

### ORGANISMES PUBLICS

Les redevances "Préservation des ressources" et "Lutte contre la pollution" sont reversées intégralement à l'Agence de l'Eau Adour Garonne (AEAG) pour financer les projets contribuant à la protection des milieux aquatiques.

La redevance "Gestion des étiages" est reversée intégralement au Syndicat Mixte d'Etudes et Aménagement de la Garonne (SMEAG) afin de préserver le bon fonctionnement des milieux aquatiques et limiter les risques de sécheresse.

La redevance "Modernisation des réseaux de collecte" est reversée intégralement à l'Agence de l'Eau Adour Garonne (AEAG) pour financer les travaux d'assainissement réalisés par le Syndicat des Eaux Barousse Comminges Save (SEBCS).

### BILAN DE LA QUALITE DE L'EAU

Accessible sur le site internet de l'Agence Régionale de Santé <https://www.occitanie.ars.sante.fr>.

Rubriques : Santé et Prévention – Santé et Environnement – Eaux - Eau de consommation.

### INDEMNITE FORFAITAIRE

En application du décret du 2 octobre 2012, tout PROFESSIONNEL en situation de retard de paiement sera redevable d'une indemnité forfaitaire de 40€ pour frais de recouvrement.

### LES MODES DE PAIEMENT

Virement sur le compte de la Banque Postale

IBAN : FR82 2004 1010 1610 9683 9H03 747 BIC : PSSTFRPPTOU

Chèque à l'ordre de : SPL EBCS

Paiement en espèces ou par carte bancaire dans nos bureaux : Chemin de la Chapelle à Villeneuve de Rivière  
ouverts du lundi au vendredi de 8h à 12h et de 13h30 à 17h

Prélèvement automatique ou mensualisation : merci de prendre contact avec nos services